

# 소프트아이 회사소개서

우리는 기술을 만들고, 고객은 더 큰 가치를 만듭니다

[softi.co.kr](http://softi.co.kr)

Copyright 2022 Softi Coporation.



**Softi Corp.**  
Achieve the best value with customers

# Contents

---

- 01 회사소개
- 02 조직도
- 03 사업분야
- 04 제품소개
- 05 인증서 및 특허
- 06 연혁
- 07 고객사

# 01 | 회사소개

## 고객의 가치창출과 지속 성장에 기여하는 기업

솔루션도, 서비스도 그냥 만들지 않습니다. 우리는 '잘하는 것'에 집중합니다.

시장과 고객을 정밀하게 분석하고 니즈를 파악해 가장 편리하고 효율적인 모습으로 구현하는 것.

지금 시장은 무엇을 필요로 할까? 고객이 요청하기 전에 먼저 제안할 수는 없을까?  
이것이 가장 효율적인 방법일까? 불편함을 해소할 수는 없을까? 어떻게 해야 최고의 성과를 낼 수 있을까?

한발 앞서 생각하고 모든 가능성을 찾아 기대 이상으로 구현하며 미래를 만들어 나갑니다.

오늘 우리의 고민은 당신의 내일이 됩니다.

회사명	(주)소프트아이	홈페이지	<a href="http://www.softi.co.kr">www.softi.co.kr</a>
대표자	곽태영	회사 설립 년도	2022년 07월 18일
사업분야	시스템통합(SI), 시스템운영(SM), AI솔루션 개발	매출액	6 억원(2023년 12월 기준)
대표번호	010-6320-0412	총 인원	6 명(2024년 5월 기준)
주소	서울 금천구 디지털로10길 78 가산테라타워 1415호	-	-

## 02 | 조직도

경영에 관한 전반적인 사항 및 다양한 고객 증대 및 영업 추진하기 위한 부서와 이를 수행가능한 조직과 당사솔루션 연구개발을 위해 기술연구소의 3개 부서로 구성되어 있습니다.



## 02 | 사업분야

IT 서비스 기업으로서 첫발을 내디딘 소프트아이는 다양한 분야에 걸쳐 대규모 프로젝트를 수행하며 성공의 경험과 노하우를 차곡차곡 쌓아 왔습니다.

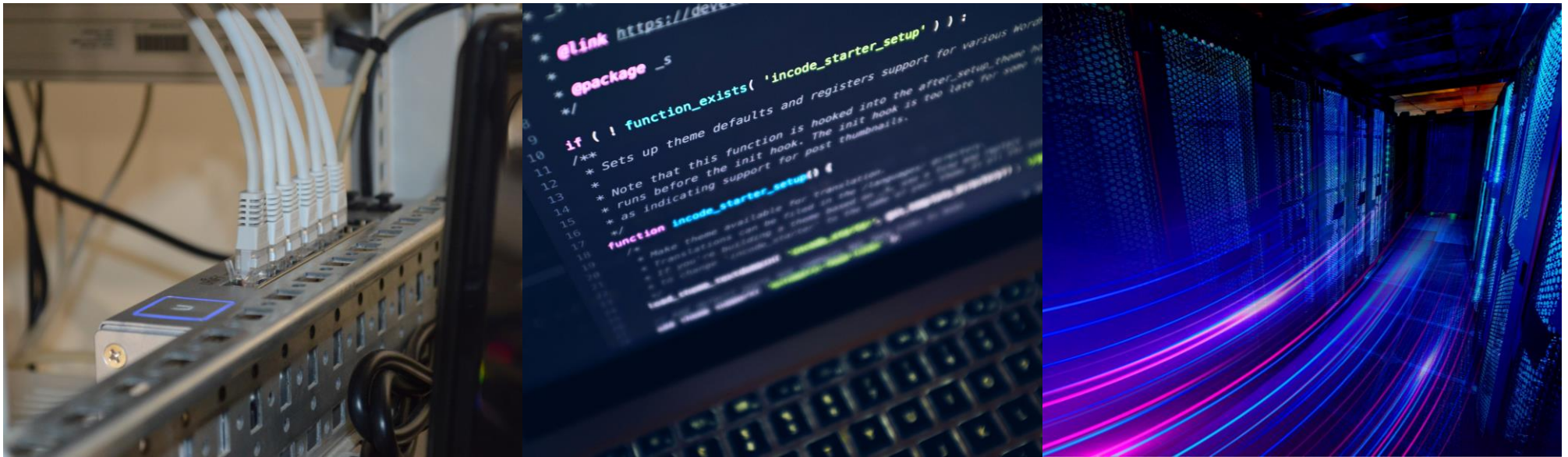

### 시스템 통합 구축

대규모 시스템 구축과 운영에는 풍부한 경험과 노하우가 필요합니다. 각 영역에서 전문 기술과 역량을 쌓아온 당사는 전문가들과 함께 디지털 트랜스포메이션이 시작됩니다.

### 클라우드

기업의 비즈니스와 시스템을 정밀하게 분석해 환경과 니즈에 적합한 퍼블릭, 프라이빗, 하이브리드 클라우드 인프라 전략을 제시합니다. 체계적인 설계와 구축, 이전, 운영을 통해 성공적인 클라우드 전환이 가능해집니다.

### AI / 빅데이터

기업이 수집한 대량의 데이터를 효과적으로 분석하고 비즈니스에 활용해 새로운 가치를 창출할 수 있도록 AI 접목 서비스 및 플랫폼을 제공합니다.

# 03 | 제품소개

## 실시간 웹사이트 모니터링 시스템(WebCCTV)

다양한 환경에서의 웹사이트 안전성 및 장애여부를 즉각 판단 가능한 제품입니다.



### 회사소개

㈜소프트아이는 고객의 안전한 비즈니스 환경을 위해 보안 솔루션과 서비스를 제공하는 전문적인 보안 소프트웨어 기업입니다.

### 제품소개

WebCCTV®는 웹사이트를 이용하는 이용자 관점에서의 웹사이트를 모니터링 후 웹사이트의 실시간 시각정보 및 응답정보 데이터를 수집화하여 위험 요소 및 장애요소에 대한 데이터를 알림으로 제공하여 웹사이트의 숨겨진 장애까지 빠짐없이 신속히 발견하고 개선하도록 도와주는 솔루션입니다.

**“인공지능을 기반으로 하는 실시간 웹모니터링 시스템”**

### 서비스구성도

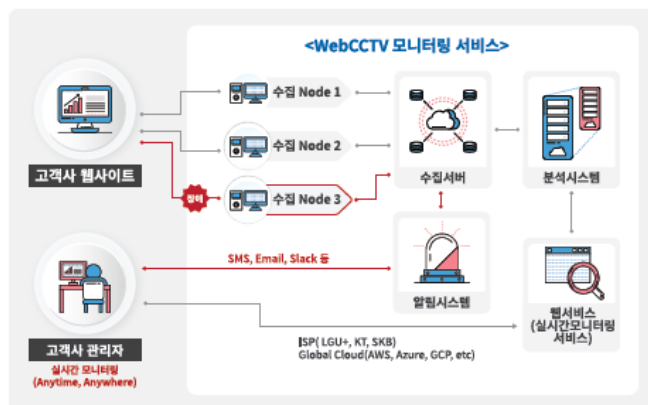

### 주요기능

#### 웹서비스 성능 탐지

WebCCTV는 다양한 이유로 인한 웹서비스 응답속도가 저하되거나 접속단절이 발생하는 경우 인공지능 기반의 분석시스템으로 실시간 탐지가 가능합니다.



#### 화면 변조 탐지

사이버 위협으로부터 웹서비스가 해킹되거나 화면 변조 등 이상현상이 발생하는 경우 실시간으로 탐지가 가능한 솔루션입니다.



#### 네트워크 장애 탐지

네트워크 단절 및 DNS 등의 네트워크 장애 발생시 시스템 관리자보다 빠르게 즉시 장애를 판단 가능합니다. 다양한 접속구간에서 테스트가 가능합니다.



#### 정확한 알림 제공

간헐적 접속 지연 현상에 유연하게 반응 할 수 있는 시스템으로서 정확하고 유연한 알림시스템을 구축하였으며, 정확한 접속 품질을 판단하여 단계별로 알림설정 기능을 제공 합니다.



#### 웹사이트 신뢰확보

웹서비스의 개발자 실수 등 다중 서버 환경에서의 배포 오류 등의 문제로 서비스에 지연 또는 장애가 발생할 경우 즉시 탐지 가능합니다.



#### 다양한 디바이스 화면 검출

여러 디바이스 환경(반응형)에서의 이상상 여부 확인 가능. 실시간 검출 가능



# 05 | 인증서 및 특허

인공지능 관련 특허 보유 및 연구개발을 지속적으로 진행하며 기업이 성장 하고 있습니다.



특허증  
(인공지능 관련 특허)



특허증  
(블록체인 관련 특허)



저작권 등록증



기업부설연구소



벤처기업확인서



GS 품질인증서



중소기업 확인서



성과공유기업 확인서

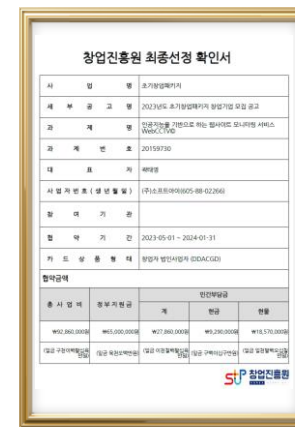

2023초창패 수수료증



## 06 | 연혁

소프트아이가 걸어온 길입니다.

- 07월. (주)소프트아이 설립
- 07월. 외교부 재외공관 사업 1차 참여
- 11월. 인공지능 관련 특허 등록 1건
- 12월. 블록체인(NFT) 관련 특허 출원 1건

2022



2023

- 01월. 외교부 운영사업 참여
- 01월. 금융위원회 운영사업 참여
- 04월. 중소벤처기업부 정부지원과제 선정(AI)
- 05월. 기술연구소 설립
- 06월. 벤처기업 인증

- 01월. 외교부 운영사업 참여
- 02월. WebCCTV 웹사이트 모니터링 상용화
- 04월. WebCCTV GS 1등급 인증 획득

2024



## 07 | 고객사 현황

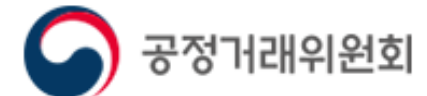

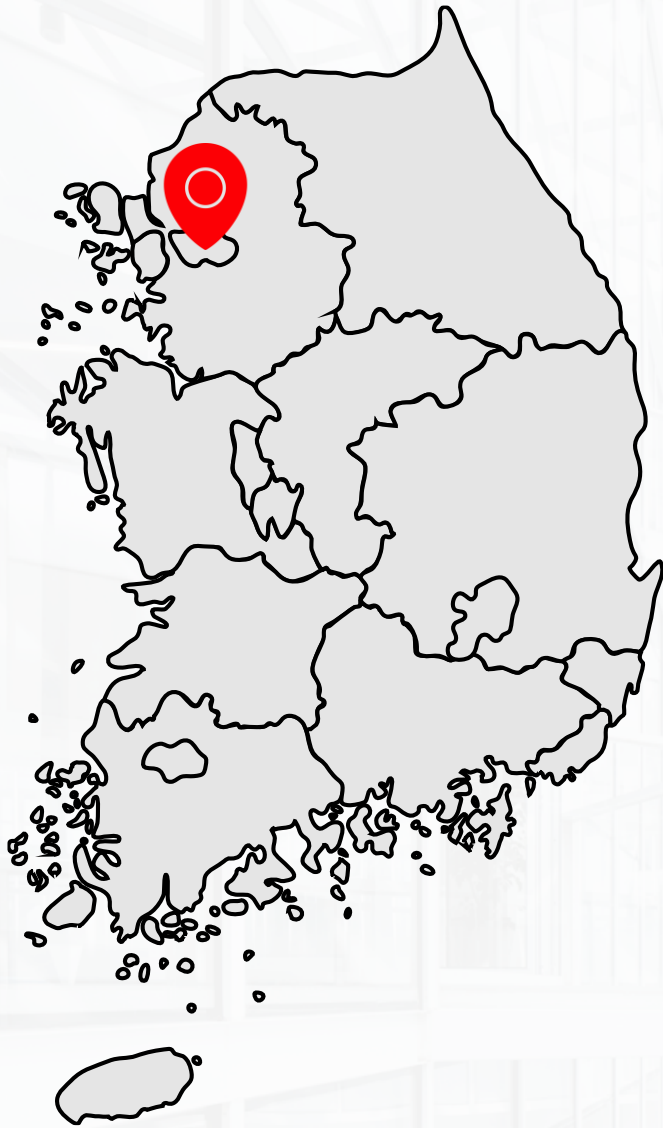

## 소프트아이 고객지원

고객만족을 위해 최선을 다하는 소프트아이가 되겠습니다.



**Customer Center**  
010.6320.0412 (직통)



**Email**  
sales@softi.co.kr



**Location**  
서울 금천구  
디지털로10길 78  
가산테라타워 1415호



**Website**  
www.softi.co.kr